

🕒 営業時間 Shop Information 年中無休 Open 7 days a week

- ショップ(BAYはこだて・金森洋物館・函館ヒストリープラザ 物販店) / 10:00～19:00
- 函館ビヤホール / 11:30～22:00(LO 21:30) ※土日祝 11:00～
- リストランテ ボンナタレ / ランチ 11:30～15:00・ディナー 17:00～22:00
(金土日祝のみ営業)

- ・Shops<Gift shops>/10:00～19:00
- ・Hakodate beer hall/11:30～22:00(LO 21:30)
※Weekends and holidays 11:00～
- ・Ristrante BuonNatale/Lunch 11:30～15:00・Dinner 17:00～22:00
(Open friday to sunday)

🚗 アクセス Traffic Information

- 函館空港より 車 25分
- JR函館駅より 車 5分 / 徒歩 15分
市電 各地頭又はどっく前行き乗車(乗車時間5分) 十字街電停下車電停から徒歩5分

- ・From Hakodate Airport / By car: twenty-five minutes
- ・From JR Hakodate Station
By car: five minutes / On foot: fifteen minutes
By city tram: Take a city tram for Yachigashira or Dock-mae Station
(Approximately five minute by city tram)
Get off at Jujigai Station Approximately five minute walk from the station

🚗 駐車場 Parking Information

- 年中無休・24時間営業・駐車場約78台収容可能
- お車でお越しの際は、タイムズ金森赤レンガ倉庫駐車場をご利用ください。
- 料金/1時間440円 以降30分毎に220円
- 但し、1,000円以上施設ご利用の方2時間まで無料
- ※駐車場に関するお問い合わせ タイムズコンタクトセンター《24時間・365日対応》
TEL:0120-77-8924 FAX:0120-51-8924

- Large parking lot, capable of accommodating approximately 78 vehicles
24 hours a day, seven days a week
- Use the large parking lot when you come by car.
- Parking fee/¥440 for the first hour Then, ¥220 for every 30 minutes If you spend ¥1,000 or more at our facilities, parking is free for two hours.
- Parking office TEL:0120-77-8924

🐕 ペットをお連れのお客様へ To customer accompanying pet

- ペットをお連れの際は、ペットの顔が出ないカートやキャリーバッグをご使用ください。
- 但し、食料品店、レストランへの立ち入りはご遠慮ください。
- 盲導犬、聴導犬、介助犬は館内もご同伴いただけます。

About pet, you can enter by having you use cart and carrier bag that face of pet does not appear. But please refrain from entering a food shops stores and restaurant. Guide dog, deaf person's dog, service dog can be accompanied by the hall.

お問い合わせ

金森赤レンガ倉庫インフォメーション
函館市末広町14番12号 TEL0138-27-5530

<https://hakodate-kanemori.com>

※掲載内容は予告なしに変更となる場合がございます。予めご了承下さい。



2023年12月改訂版

金森赤レンガ倉庫

KANEMORI RED BRICK WAREHOUSE

GUIDE BOOK

金森赤レンガ倉庫 全館フロアマップ & ショップガイドブック



金森赤レンガ倉庫公式ガイドブック



施設全体フロアマップ FLOOR MAP

- 婦人化粧室 Women's restroom
- 紳士化粧室 Men's restroom
- 多目的化粧室 Wheelchair restroom
- 授乳室 Nursing room
- AED設置場所 AED
- インフォメーション Information
- コインロッカー Coin locker
- セブン銀行ATM Automated Teller Machine

BAY はこだて

- B-1** 杉蔭蜂園
Sugi Bee Garden
- B-2** OZIO hand BAY
OZIO hand BAY
- B-3** セレクトショップ キャビン
Select shop Cabin
- B-4** Flower MOUNTAIN®
BAYはこだて
Flower MOUNTAIN®
BAY Hakodate
- B-5** プティメルヴィーユ
Petite Merveille
- B-6** マライカ
Malaika
- B-7** 鳥賊墨染工房シングラズ
Singlar's
- B-10** 硝璃工房 函館店
Runkubo
- B-12** 絶品!!函館コロッケ
PATATE HAKODATE
Zeppin!!Hakodate Korokke
PATATE HAKODATE
- B-13** リラノートチャーチ ベイ函館
Lila Note Church BAY HAKODATE
- B-14** リストランテ ポンナターレ
Ristorante BuonNatale
- B-15** 函館オルゴール堂
Hakodate Music Box Museum
- B-15** サツドラ函館金森倉庫店
Sapporo Drug Store
- B-16** 金森ベイクルーズ
Kanemori Bay Cruise
- B-17** はこだてみなと大学 サカナ学部
Hakodate Minato Daigaku
- B-18** はこだてわいん 葡萄酒西部店
Hakodate Wine Budoukan seibuten
- B-G** BAYギャラリー Bay Gallery

金森洋物館

- K-2** 函館洋菓子スナッフルス
Hakodate Pastry Snaffle's
- K-3** エンタープラス
Enter+
- K-4** チアフル
Cheerful
- K-5** チャートハウス
Chart House
- K-6** プラスティック
Plastic
- K-7** アートウェーブ
Art Wave
- K-8** セーラーズ・マーケット
Sailor's market
- K-9** 杵つき金ごま ごま福堂
函館店 Gomafukudou
- K-10** 函館蒟蒻しゃぼん
Hakodate Konnyaku Shabon
- K-13** ドクターヘミング・グランパ
Dr.Hemming Grandpa
- K-14** 手作り靴の専門店
水芭蕉函館店
Mizubashou
- K-16** ブティ・フルール
Petite Fleur
- K-17** アルカヤ靴店
函館赤レンガ
Aikaya Shoe store
Hakodate Red Brick
- K-18** 石ころ館 箱館
Ishikoro-kan Hakodate

函館ヒストリープラザ

- K-19** っぽんCHACHACHA
函館ストア
Nippon Cha Cha Cha
Hakodate store
- K-21** 甘味処 鎌倉
函館赤レンガ倉庫店
Kanimidokoro Kamakura
- K-24** あおい森
Aoi mori
- K-L** カネモリブリックラボ
Kanemori Brick LABO
- K-G** 洋物館ギャラリー
Youbutsukan Gallery
- T** はこだてサンタ簡易郵便局
Post Office

金森ホール

- H-1** 函館ビヤホール
Hakodate Beer Hall
- H-2** 函館浪漫館
Hakodate Roman-kan
- H-3** 手作り箸工房 遊膳
函館店
Yuzen
- H-5** おかき処 寺子屋本舗
函館店
Terakoya Honpo
- H-6** マリオンクレープ
Marion crepes
- H-7** レディローマプラス函館
Re di Roma plus Hakodate



金森赤レンガ倉庫 周辺マップ

函館駅や函館山ロープウェイの山麓駅、元町公園も徒歩圏内。
異国情緒漂う街並みと赤レンガ倉庫の雰囲気をお楽しみください。



おすすめ写真スポット

七折橋は、正面に函館山、右側には函館湾が広がり、左側には赤レンガの倉庫が並ぶ最高のロケーションで、たびたび映画やドラマなどにも登場する人気の撮影スポットです。季節や時間によって雰囲気を変え、夜にはレンガ倉庫もイルミネーションされることで、より一層エキゾチックな雰囲気を感じさせます。



金森赤レンガ倉庫はおかげさまで35周年。

1988年(昭和63年)、金森赤レンガ倉庫が商業施設として生まれ変わり、35周年を迎えることができました。地元の皆様や函館を訪れて下さったお客様に支えられこれまで歩んでこれましたこと、心より感謝致します。これからも金森赤レンガ倉庫をご愛顧いただけますようお願い申し上げます。



BAY HAKODATE

各店舗、営業時間が異なります。お問い合わせ下さい。

過去と未来を結ぶ風 悠久の時間が運河を流れる

Wind connecting past and future
A canal flowing with timelessness

B-13 Wedding hall リラノートチャーチ ベイ函館

Lila Note Church BAY HAKODATE TEL.0120-979-226

函館ベイエリアに佇むウェディングチャペル。
20mの大階段が印象的なチャペルで憧れのセレモニーが叶います。



B-13 Restaurant リストランテ ボンナタレ

Ristorante BuonNatale TEL.0120-926-929

パスタが自慢の隠れ家イタリアン!
ご友人、ご家族、恋人とお気軽にお楽しみください。



B-15 Drug Store サツドラ 函館金森倉庫店

Sapporo Drug Store TEL.0138-24-5188

医薬品・化粧品その他、北海道コスメなどの商品も取り揃えています。

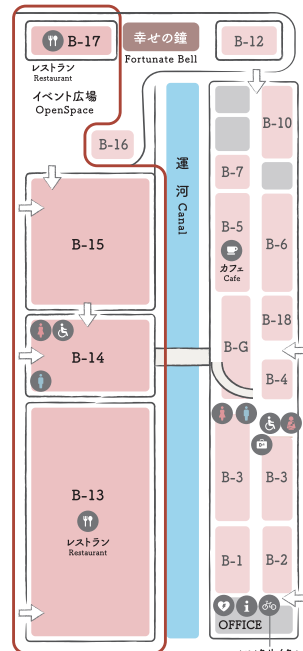

B-14 Music Box Museum 函館オルゴール堂

Hakodate Music Box Museum TEL.0138-21-1055

ガラスや木製、宝宝箱のオルゴールなどが多彩。手作りもできるので、ぜひ旅の思い出に。



B-17 Restaurant はこだてみなと大学 サカナ学部

Hakodate Minato Daigaku TEL.0138-83-1495

知的好奇心とワクワクを刺激する、海と食をテーマにした体験施設です。





BAY HAKODATE

営業時間/10:00~19:00

インフォメーション Information

館内のご案内、お客様の呼び出し、落とし物のご案内、レンタサイクルの受付、車椅子、ベビーカーの貸し出しをいたします。AED設置場所です。

We provide lost children and lost and found services, and lend wheelchairs and strollers and Bicycle.

車椅子・ベビーカー無料貸出 Wheelchair Rental・Baby Stroller Rental

BAYはこだて・金森洋物館インフォメーション

BAYはこだてインフォメーション、金森洋物館インフォメーションにて、施設内でご利用いただける車椅子、ベビーカーを無料にてお貸し出しいたします。

レンタサイクル Bicycle Rental

BAYはこだてインフォメーション

元町・西部地区の周辺観光名所の散策に便利なレンタサイクルをぜひご利用下さい。

■ 料金/1台1,650円(ご利用期間/4~10月末)
■ 時間/10:00~17:00

Fee:1,650 yen per bike per day
Hours Available: 10AM to 5PM
Positive identification(i.e.passport,driver's license) required from all customers

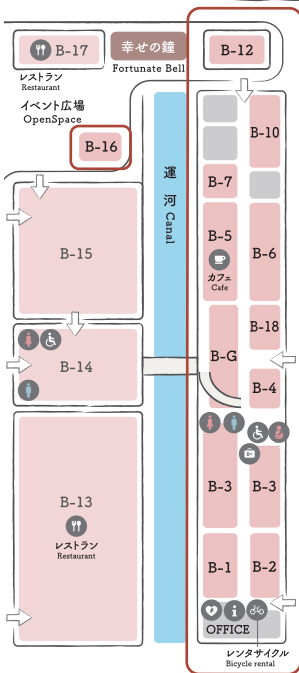

B-4 Shoe store Flower MOUNTAIN® BAYはこだて Flower MOUNTAIN® BAY Hakodate TEL.0138-86-5277

自然の造形から得たデザインの職人手作りスニーカー「Flower MOUNTAIN」ブランドオンラインショップです。



B-5 Cafe, Cakes, Sweets for gifts プティメルビエール Petite Merveille TEL.0138-84-5677

元祖一口サイズのチーズケーキ「メルチーズ」と絶品の「南瓜プリン」と「ミルクプリン」のお店です。



B-6 Ethnic goods マライカ Malaika TEL.0138-84-6888

エスニックショップ国内最大級!世界各国の雑貨・衣料など個性豊かなアイテムが充実!



B-7 Squid ink production 烏賊墨染工房シングラズ Singlar's TEL.0138-27-5555

函館以外では購入できないイカ墨染製品。小物から一点物まで多様に取り揃えております。



B-G BAY Gallery BAYギャラリー TEL.0138-27-5530

絵画や写真、書や陶芸、工芸品などのアート作品の個展やグループ展などの各種展示・販売に、広く芸術文化の発表の場として、またコミュニケーションスペースとして、ぜひご利用下さい。

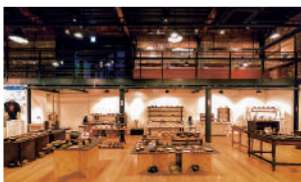

B-1 Honey products, health food 杉養蜂園 Sugi Bee Garden TEL.0138-21-1738

マヌカ蜜や純粋蜂蜜が多数味わえるお店。養蜂から採蜜まですべて自社で行い良質な蜂蜜を揃えています。



B-10 Stained glass 瑠璃工房 函館店 Rurikobo TEL.0138-86-6280

ガラスと光がおりなすステンドグラス、きらめく世界をモチーフにしたグッズを多数取扱っております。



B-18 Wine Shop はこだてわいん 葡萄酒館西部店 Hakodate Wine Budoukan seibuten TEL.0138-27-8338

ワイナリー直営店ならではの豊富な品揃えは見ているだけでも楽しめます。あなたを笑顔にするワインは、ここにあります。



B-2 Leather products, art works OZIO hand BAY OZIO hand BAY TEL.090-2816-5511

OZIO hand BAYはアトリエ併設型の体験するOZIO。できたての革製品をお楽しみください。



B-3 Souvenirs, Sweets セレクトショップ キャビン Select Shop Cabin TEL.0138-23-1000

いさりびせんべいをはじめ、開放的な店内に、銘菓・銘酒・おつまみを常時豊富に取り揃え。



B-12 Take-out food 絶品!!函館コロッケ PATATE HAKODATE

Zeppin!! Hakodate korokke PATATE HAKODATE TEL.0138-83-8865

北海道産の食材にこだわったシェフ仕立てのコロッケや揚げコロッケなどを販売。



B-16 Amusements 金森ベイクルーズ Kanemori Bay Cruise TEL.080-5597-8677

函館湾内を約15分で1周。旅の素敵な思い出に…(11月~3月冬期休業)

■大人/2,000円 ■小人/1,000円(小学生以下)
Adults/2,000Yen Children/1,000Yen
(for elementary school children and under)





KANEMORI AKA-RENGA SŌKO 金森洋物館

営業時間/10:00~19:00

舶来の夢あふれる文化が
国境と時代を超えて集まる洋物館

Where imported imaginative culture
gathered from across time and place.



建物の名称は金森倉庫の創業者 初代 渡邊熊四郎が150余年前に開業した「異国の夢を売る店」「金森洋品店」に由来します。2棟の倉庫を利用した広大な館内に、カフェや雑貨などさまざまな店舗がございます。

It was nearly 150 years ago that the first Kumashiro Watanabe launched Kanemori Yobutsu Ten, the "shop selling exotic dreams." With the theme of the first Watanabe's, "rich Western culture," the "Kanemori Yobutsu Kan" offers a series of unique shops, like daily fun flea markets.

K-16 Souvenirs, Sweets, Accessories プチ・フルール

Pette Fleur TEL.0138-27-7323

白い恋人・チーズケーキや北うさぎ・北海道限定品などのたくさんのお菓子と雑貨のお店。

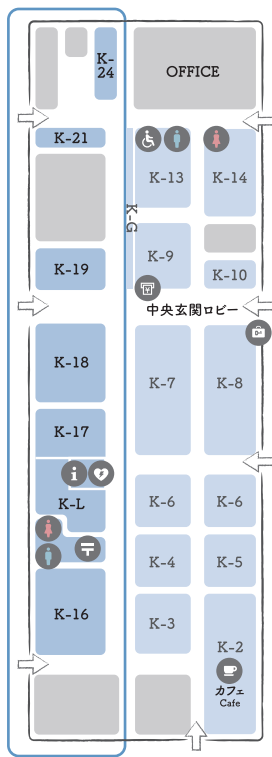

セブン銀行ATM Automated Teller Machine



セブン銀行のATM
です。施設営業時間内
にはご利用いただけます。

K-17 Shoe store アルカヤ®靴店 函館赤レンガ

Alkaya Shoe store Hakodate Red Brick TEL.0138-86-7708

Made in Japanのシューズを主に取り扱うセレクトショップです。



K-18 Natural stones, Accessories, Handcraft workshop 石ころ館 箱館

Ishikoro-kan Hakodate TEL.0138-22-5966

天然石やガラスのアクセサリを扱っています。お気軽にお立ち寄りくださいませ。



K-21 Sweets 甘味処 鎌倉 函館赤レンガ倉庫店

Kanmidokoro Kamakura TEL.0138-85-8578

国産本炭粉を使った自慢のわらび餅です。わらび餅ドリンクも併せてぜひお試しください。



K-L Amusement カネモリブリックラボ

Kanemori Brick LABO TEL.0138-27-3232

営業時間/10:00~18:00(最終入場17:30)
ブロック玩具で楽しく遊べます。(入場無料)



K-19 Souvenirs にっぽんCHA CHA CHA 函館ストア

Nippon Cha Cha Cha Hakodate store TEL.0138-23-2822

あげる人ももらった人も楽しい気持ちになれる「にっぽんみやげ」をお送りします。



K-24 Souvenirs あおい森

Aoi mori TEL.0138-85-6565

金森赤レンガ倉庫オリジナル商品を中心に、北海道産の厳選された商品を取りそろえました。



〒はこだてサンタ簡易郵便局 Post office TEL.0138-23-2603

営業時間/12:30~14:45・15:45~18:30
サンタポスト「ユメール君」が目印の簡易郵便局です。



金森赤レンガ倉庫 名前の由来

ご存知でしたか?



「かねもり」と読みます

金森赤レンガ倉庫の名称となっている「金森」は、屋号からきたものです。律儀でまっすぐという意味の曲尺(かねじゃく)を用い、初代渡邊熊四郎が勤めた長崎県の薬屋、「森屋」から名前をいただき、森とし、明治2年(1869年)屋号としました。



KANEMORI AKA-RENGA OKO 金森洋物館

営業時間/10:00~19:00

インフォメーション Information

館内のご案内、お客様のお呼び出し、落とし物のご案内、車椅子、ベビーカーの貸し出しをいたします。
We provide lost children and lost and found services, and lend wheelchairs and strollers.

車椅子・ベビーカー無料貸出 Wheelchair Rental・Baby Stroller Rental

金森洋物館インフォメーション・BAYはこだて

金森洋物館インフォメーション、BAYはこだてインフォメーションにて、施設内でご利用いただける車椅子、ベビーカーを無料にてお貸し出いたします。



K-G 洋物館ギャラリー Youbutsukan Gallery

TEL.0138-27-5530

金森洋物館・洋物館ギャラリーでは、サークル活動などの発表の場としてご利用いただけます。BAYギャラリーとともに、函館市民の方々はもとより、多くのお客様にご覧頂けるスペースです。お気軽にお問い合わせください。



K-3 Fashion products エンタープラス

Enter+ TEL.0138-23-1077

人気のMLKFDやカジュアルなアイテムを多数取り揃えたセレクトショップです。

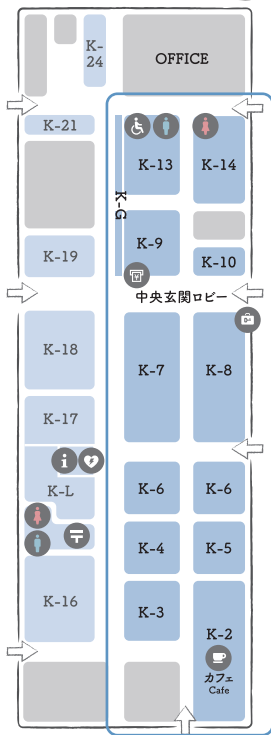

K-2 Cafe, Cakes, Sweets for gifts 函館洋菓子 スナッフルズ

Hakodate Pastry Snaffle's TEL.0138-27-1240

北海道産の材料を使用した函館みやげの定番「チーズオムレット」が大人気のお店。



K-4 Daily goods, Interior objects チアフル

Cheerful TEL.0138-23-1066

種類豊富なアクセサリーと可愛い雑貨のお店。スマーの商品も取り扱っております。

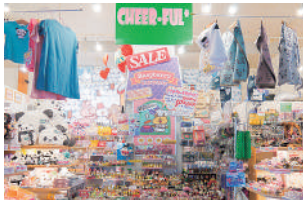

K-5 Original jewelry チャートハウス

Chart House TEL.0138-27-3663

オーナー自ら手がけるオリジナルジュエリーの加工やリフォームも扱っています。



K-7 Character products, Interior objects アートウェーブ

Art Wave TEL.0138-23-3001

今話題の大人気アニメグッズやアイドルグッズが盛り沢山。アメリカン雑貨も続々入荷中です。



K-9 Sesame shop 杵つき金ごま ごま福堂 函館店

Gomafukudou TEL.0138-23-2900

厳選された原料のみ使用。日本胡麻協会が認めたセサミマイスターが心をこめて挽いています。



K-13 Fashion products sold only in Hakodate ドクターヘミング・グランパ

Dr.Hemming Grandpa TEL.0138-23-2776

文豪ヘミングウェイをモチーフとした、函館限定商品です！旅の記念には是非どうぞ。



K-6 Character products プラスチック

Plastic TEL.0138-23-2330

人気急上昇のキャラクターから定番のものまで、かわいグッズがいっぱいです。北海道限定グッズも。



K-8 Souvenirs, Sweets セラーズ・マーケット

Sailor's market TEL.0138-23-2460

当店オリジナル「いかせんべい」の他、白い恋人、ロイズなど幅広く品揃えております。



K-10 Soap shop 函館蒟蒻しゃぼん金森レンガ倉庫店

Hakodate Konnyaku Shabon TEL.0120-808-469

こんにゃく生まれ、植物由来100%のぷにぷにとした洗顔石鹸を扱う純和風化粧品店です。



K-14 Leather products, art works 手作り鞆の専門店 水芭蕉 函館店

Mizubashou TEL.0138-23-4040

北海道の鞆工房「いたがき」やオリジナル「鹿革製品」「KAZU」が人気。革製品にはお名前をお入れします。





函館ヒストリープラザ

営業時間 / 10:00~19:00 (函館ビヤホール:平日/11:30~22:00・土日祝/11:00~22:00)

百数年前に建てられた
赤レンガの倉庫の中に、
明治の浪漫と新しい文化が融合

Meiji romanticism was integrated into
the new culture in the red brick warehouse
built nearly 100 years ago

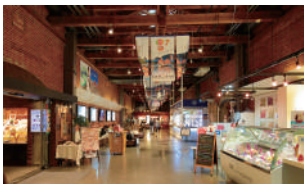
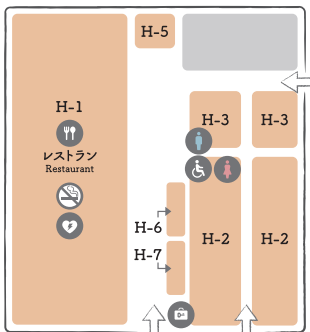

金森赤レンガ倉庫の特徴である高い天井とヒノキ柱を明治42年の建築当時のままの姿で見られる建物です。開放的な空間で、工場直送の生ビールやショッピングをお楽しみ下さい。

Hakodate History Plaza includes a variety of fun retailers including the Hakodate Beer Hall, Hakodate Romankan, sweets shop and a handmade rice cracker shop.

H-1 Beer Hall 函館ビヤホール

Hakodate Beer Hall TEL.0138-27-1010



全席禁煙となっております。
店内に喫煙ルームをご用意しております。

明治の浪漫と粋が一世紀の時を超えて甦る

金森の創業者・初代渡邊熊四郎は、函館麦酒醸造所の設立に力を注ぎ、明治33年、谷地頭町の一角に「函館ビヤホール」が誕生。明治37年までの間、函館市民にこよなく愛されました。そして一世紀の時を超え、「函館ビヤホール」は赤レンガ倉庫に甦りました。高い天井と赤レンガの壁の堂々とした風格を感じながら明治の浪漫と粋に酔いしれてください。

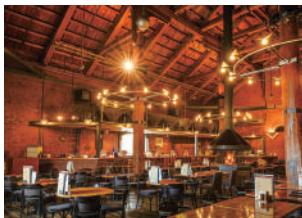

H-2 Glass craft products, Handcraft workshop 函館浪漫館

Hakodate Roman-kan TEL.0138-24-8811

古き良き時代を旅する浪漫劇場

重厚なレンガ造りの倉庫を当時の面影のまま利用したアクセサリショップ。異国情緒たっぷりの店内では「ガラス」をテーマに、様々な装飾品や雑貨、かわいいガラスのミニチュアやガラス食器を販売。



H-3 Chopstick craft products 手作り箸工房 遊膳 函館店

Yuzen TEL.0138-83-7007

箸専門店です。箸置きや食器も豊富。名入れ無料サービスが人気、ぜひ旅の思い出やギフトに!

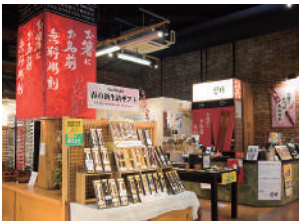

H-5 Rice Crackers おかし処 寺子屋本舗 函館店

Terakoya Honpo TEL.0138-23-1700

大人気イカ姿煎餅や炉で炙ったあったか煎餅。ご贈答品としてのお煎餅も多数ご用意。



H-6 Crepes マリオンクレープ

Marion crepes

温かいクレープやツナやチキンを使ったものまでメニュー67種類のほか、ドリンクメニューも豊富です!



H-7 Gelato レディローマプラス函館

Re di Roma plus Hakodate TEL.0138-68-1561

北海道産の果物をふんだんに使用した濃厚なミルクジェラートをお楽しみください。



休憩スペース Break space

函館ヒストリープラザには、テイクアウトフードを食べたりお買い物の休憩にご利用いただけるスペースをご用意しております。ぜひご利用ください。





函館の歴史を伝える金森赤レンガ倉庫



◀初代・渡邊熊四郎



◀洋物店広告錦絵
▼明治20年頃の金森倉庫



営業倉庫として函館で初めての倉庫業を行った、初代・渡邊熊四郎は明治2年に函館・大町に洋物店を開業。その後、船具店や時計店など様々な事業を営むかわら、有志らと共に、公共事業の整備など函館四天王のひとつとして、創設期の函館に数々の業績を残しました。



明治42年の不燃質倉庫

函館倉庫事業始め～大火からの復興

明治20年(1887年)熊四郎は、函館での倉庫業の必要性を感じ、金森倉庫を創業します。これが函館で初の営業倉庫となります。明治40年(1907年)の函館大火によって当時の倉庫は焼け落ちましたが、すぐに再建し、現在にいらっています。当時の主な預かり荷物は、海産物や米、麦などでした。



商業施設として改修する前の倉庫

昭和63年4月 金森赤レンガ倉庫へ

昭和50年代、函館は北洋漁業の200海里問題や、基幹産業の低迷など極度の経済不況に陥り、金森倉庫もかつての盛況は難しいと判断。新たな事業への模索を始めました。昭和63年、おろし世紀の大事業青函トンネルの開通で全国の注目が青函地区に集まるタイミングで、函館に新たな商業施設「金森赤レンガ倉庫」をオープンさせることとなりました。

Passing down the History of Hakodate

Kumashiro Watanabe, who founded the first warehouse business in Hakodate, came to Hakodate from Nagasaki in 1863 when he was twenty-four years old. In 1869, he founded the former Kanemori Haberdasher's Shop, which now houses the Municipal History Museum, and the former Kanemori Ship Chandlery Shop, which sold imported products and ship chandlery. He also engaged in many other businesses, contributing enormously to the foundation of Hakodate's prosperity. Kumashiro Watanabe was known as one of the four heavenly kings of Hakodate. His contributions were particularly great in public welfare and culture. He donated funds to establish schools, hospitals, parks, and a water utility, as well as donating to many other public works. Kumashiro Watanabe started his warehouse business in Hakodate in 1887. The present warehouse buildings were rebuilt in 1909.

金森倉庫のレンガの積み方 Brickwork method for the Kanemori Warehouse

■ イギリス積(金森倉庫) Brickwork method for the Kanemori Warehouse

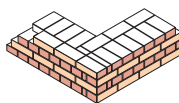

長手の段と小口の段を交互に積む様式=
がっちりとした堅固な印象の積み方(明治19年以降主流の積み方)

<British Method> This is a method practiced after 1886, where long-brick layers and short-brick layers are laid alternately, producing a solid, robust appearance.

■ フランス積(BAYはこだて) Brickwork method for the Bay Hakodate

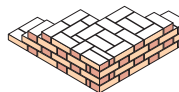

長手と小口を交互に並べて積みあげる様式=
華麗で優雅な印象の積み方(明治19年以前主流の積み方)

<French Method> This is a method practiced before 1886, where long bricks and short bricks are lined alternately, producing an exquisite, elegant appearance.



MEMO/STAMP